

PROPUESTAS DE TFE: ENSAYOS EXPERIMENTALES EN CEREAL DE INVIERNO



PROPUESTAS DE TFE: ENSAYOS EXPERIMENTALES EN CEREAL DE INVIERNO

- **Evaluación agronómica de nuevas variedades de trigo, cebada, centeno y triticale**

- Ensayos realizados desde la Escuela en colaboración con el Centro de Sanidad y Certificación Vegetal del Gobierno de Aragón (CSCV) para el Ministerio de Agricultura.
- Diferentes ubicaciones (a elegir):
 - Zuera
 - Sádaba
 - Lupiñén
 - Sariñena
 - Visiedo
 - Albero Bajo



Periodo de trabajo:
Noviembre 2023- Septiembre 2024

PROPUESTAS DE TFE: ENSAYOS EXPERIMENTALES EN CEREAL DE INVIERNO

- **Evaluación de diferentes tratamientos fertilizantes/fungicidas sobre el desarrollo de un cultivo de cebada**
 - Ensayos realizados desde la Escuela en colaboración con el Centro de Sanidad y Certificación Vegetal y algunas empresas.
 - Diferentes ubicaciones (a elegir):
 - Zuera
 - Albero Bajo
 - Lupiñén
 - Sádaba

**Periodo de trabajo:
Noviembre 2023-
Septiembre 2024**



PROPUESTAS DE TFE: ENSAYOS EXPERIMENTALES EN MAÍZ



PROPUESTAS DE TFE: ENSAYOS EXPERIMENTALES EN MAÍZ

- **Evaluación agronómica de nuevas variedades de maíz**

- Ensayos realizados desde la Escuela en colaboración con el Centro de Sanidad y Certificación Vegetal del Gobierno de Aragón para el Ministerio de Agricultura.
- Diferentes ubicaciones (a elegir):
 - Zuera
 - Ejea de los Caballeros
 - Monzón

**Periodo de trabajo:
Marzo-diciembre 2024**



PROPUESTAS DE TFE: CARACTERIZACIÓN MOLECULAR TRIGO

- Aplicación de técnicas de biología molecular para la tipificación de variedades de trigo
 - *Mención Explotaciones Agropecuarias*

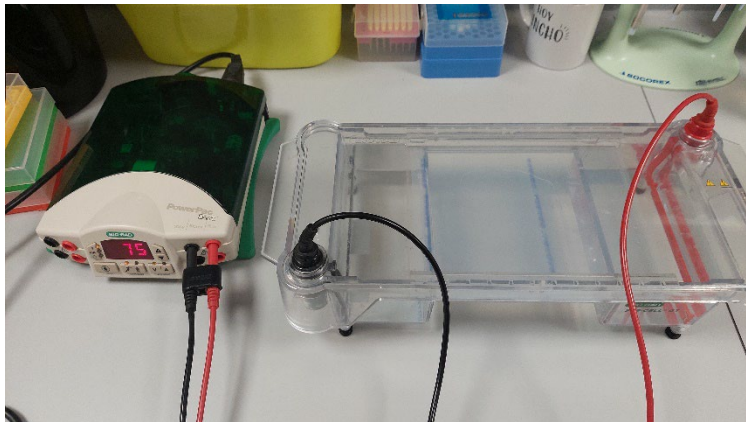

**Periodo de trabajo:
Variable**

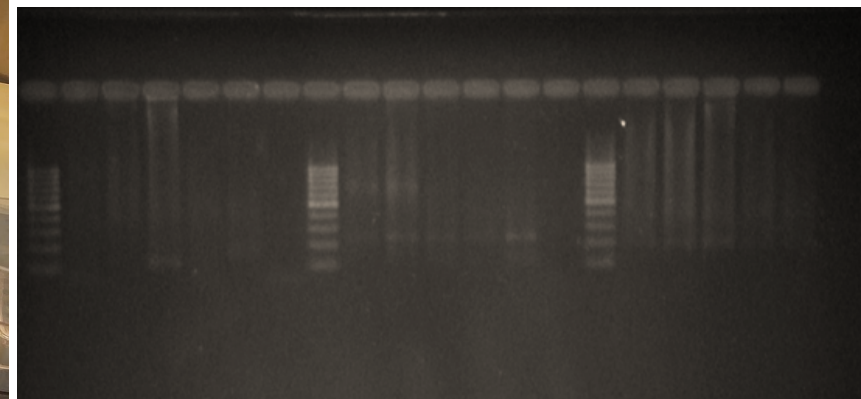
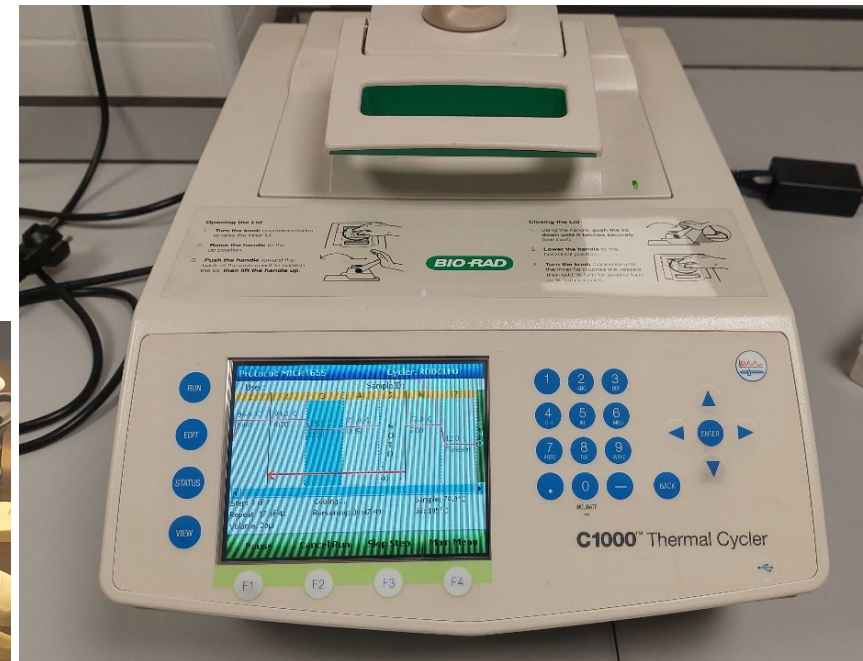



Para mayor información contactar con:

María Videgain Marco
Alba Vigo Morancho

mvidegain@unizar.es
albavm@unizar.es