

Oportunidades de movilidad nacional e internacional en la EPS

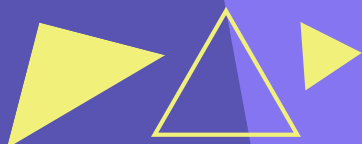

Huesca, 16 de octubre de 2024



Í N D I C E

1 Movilidad nacional: SICUE →

2 Movilidad Internacional →

2.1 *Erasmus+* →

2.2 *Iberoamérica* →

2.3 *Norteamérica/Asia/Oceanía* →

2.3 *UNITA* →

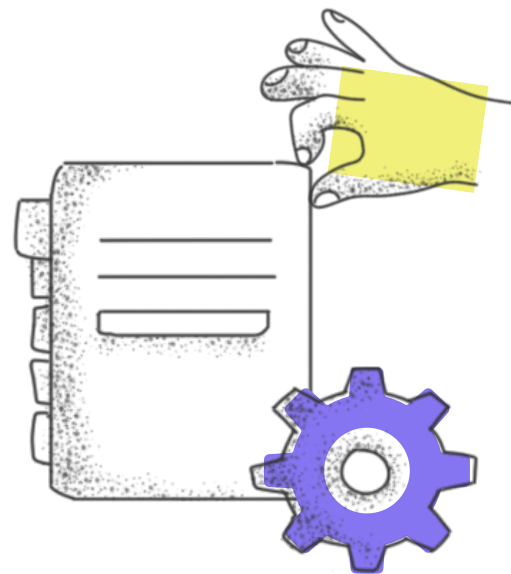

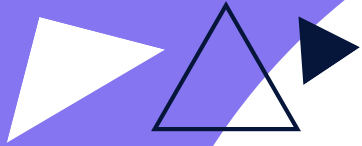

01

MOVILIDAD NACIONAL PROGRAMA SICUE

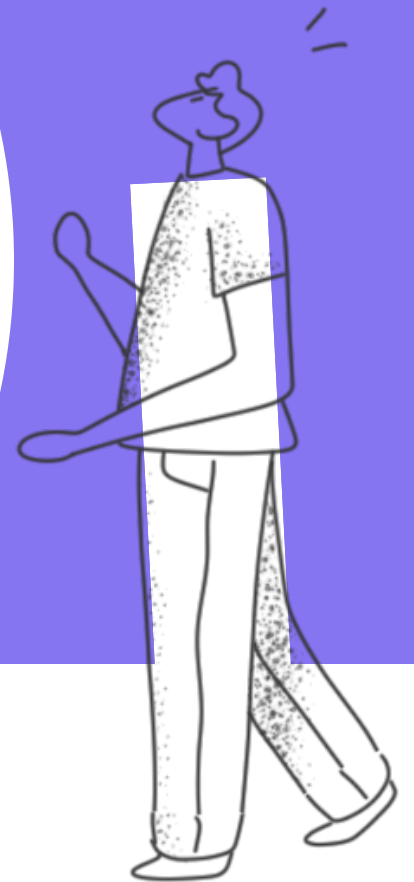

SICUE

Intercambio entre centros
universitarios españoles

¿QUIÉN?

Estudiantes de Grado (no Máster)

La movilidad del programa SICUE no está dotada de ayudas por parte del Ministerio de Educación, Cultura y Deporte ni de la Universidad de Zaragoza.

+ INFO

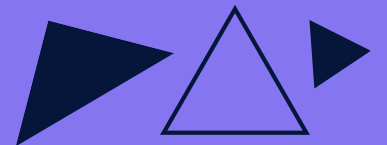
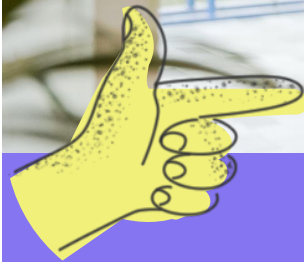

A TENER EN CUENTA

SICUE



Requisitos

45 ECTS superados y 30 ó más ECTS matriculados (curso anterior a la solicitud de movilidad)



Límite

1 intercambio por univesidad y curso académico



Duración

Depende de la universidad de destino:

- Medio curso: 3-6 meses, mínimo de 24 ECTS
- Curso completo: 9 meses, mínimo de 45 ECTS

PROCEDIMIENTO

SICUE

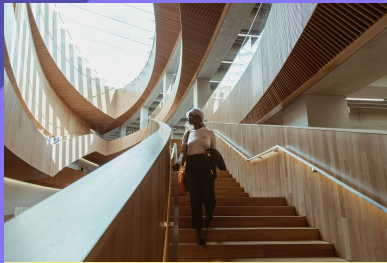
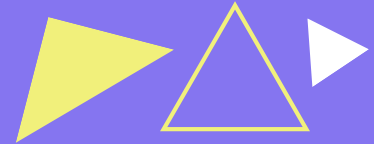

1º

Destino

+

17 universidades
8 destinos para IAMR
11 destinos para CCAA



2º

Solicitudes

+

Plazos, impresos,
fechas, etc.



3º

Criterios
selección

+

Expediente
académico



4º

Acuerdo
académico

+

Requisitos
Coordinadora:
Nati Miguel



5º

Estancia

+

Disfrutar de la
experiencia!

DESTINOS SICUE

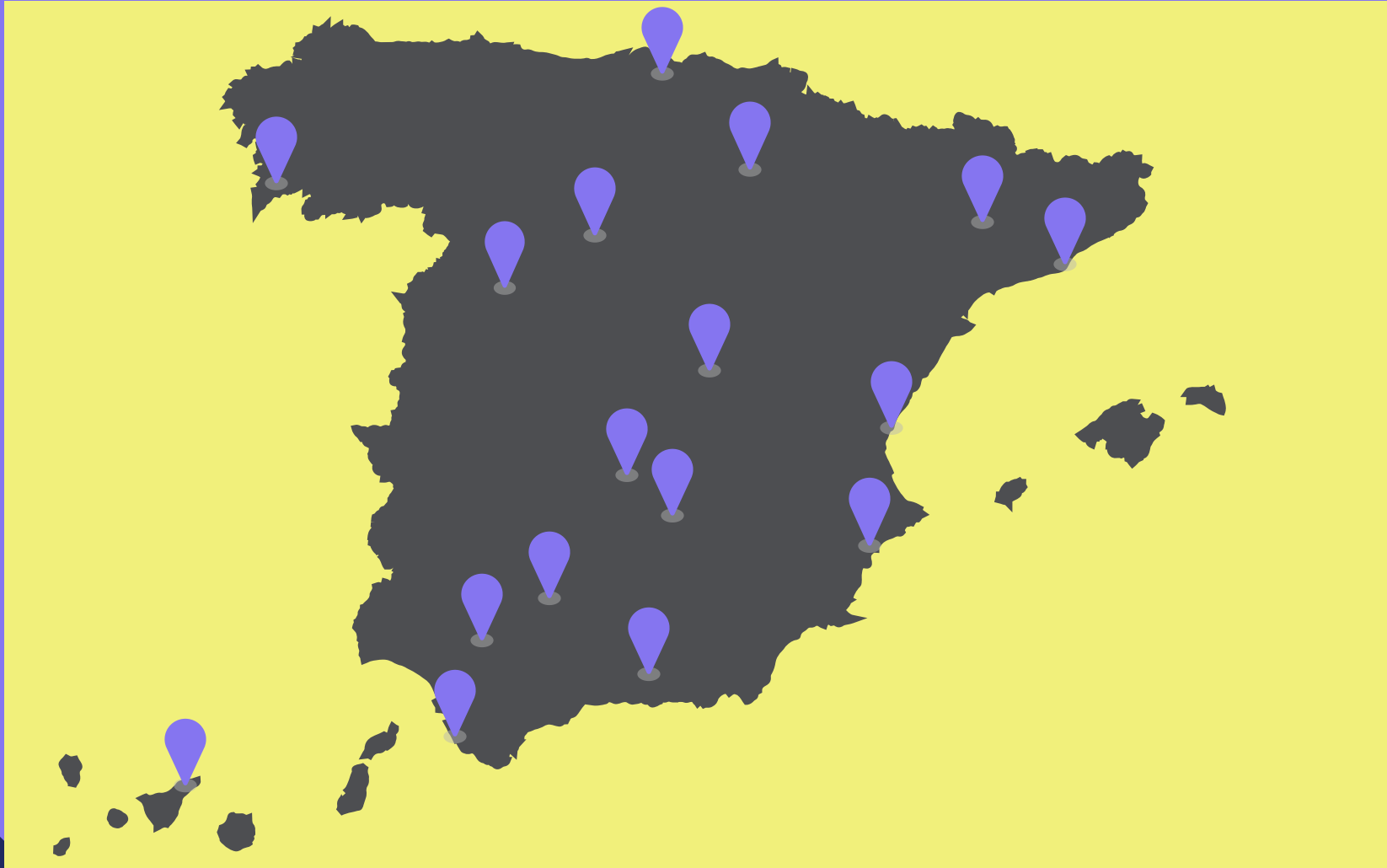

SOLICITUDES

SICUE

Plazo
presentación
solicitudes

+ INFO



Documentación
y procedimiento

+ INFO



Fechas
importantes

+ INFO



ACUERDO DE ESTUDIOS

¿Qué es?

Es el documento que recoge el listado de asignaturas que se van a cursar en la universidad de destino y su equivalencia de asignaturas en la universidad de origen

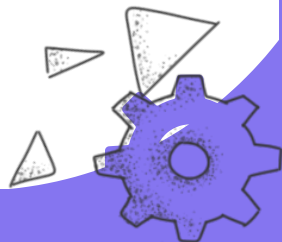

Acuerdo de estudios inicial



Propuesta realizada por el alumno y visto bueno del coordinador



Contenido



Asignaturas suspensas (12 ECTs máximo por curso)
Asignaturas no presentadas
No asignaturas en 5ª o 6ª conv.



Optativas



Se pueden cursar en destino optativas distintas a las de UZ



Prácticas externas y TFG



Según universidad



02

MOVILIDAD INTERNACIONAL

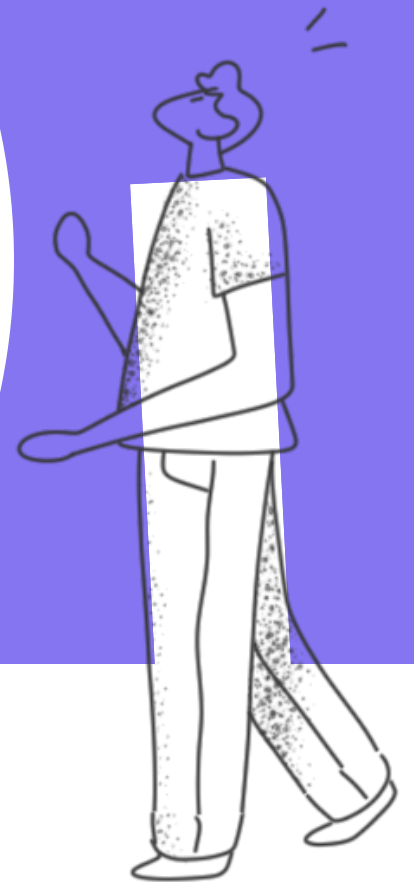

OPCIONES

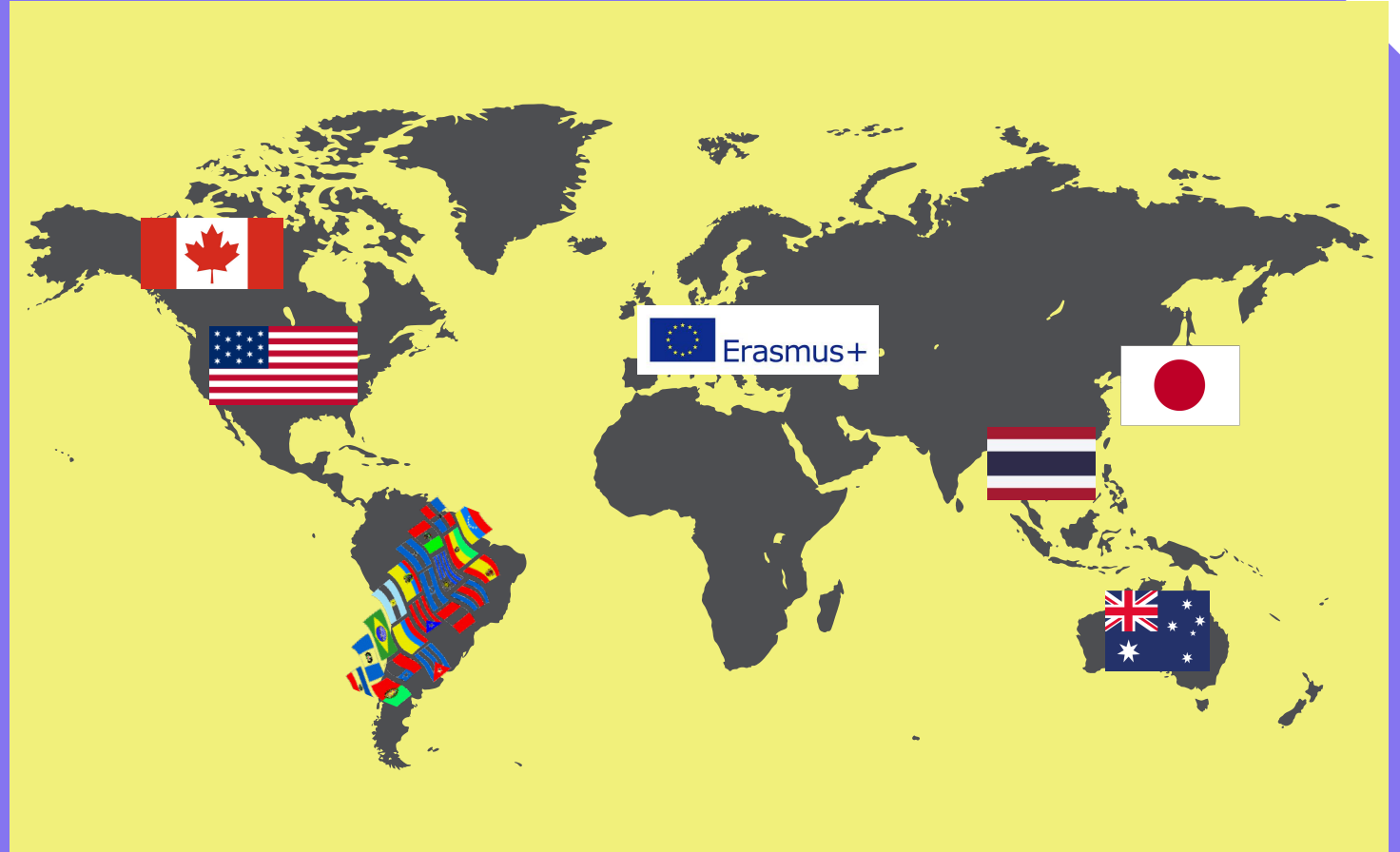

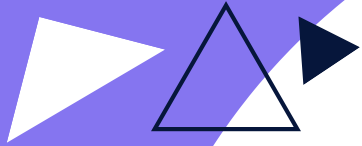

2.1,2.2,2.3

**PROGRAMAS ERAMUS+,
IBEROAMÉRICA, NAO**

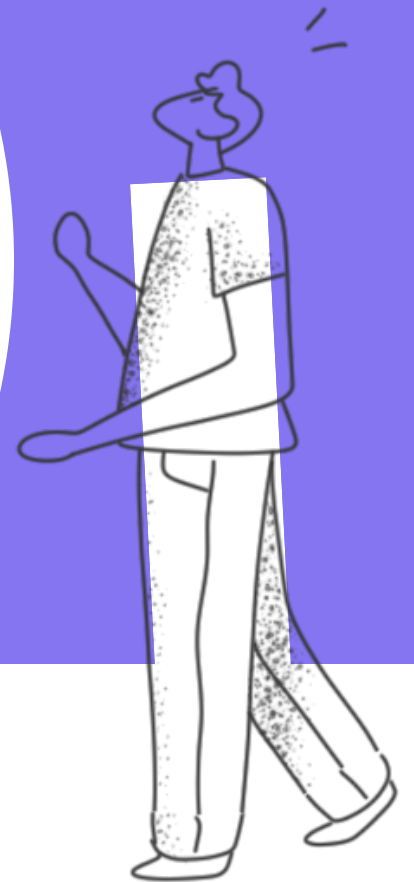

A TENER EN CUENTA

ERASMUS+, IBEROAMÉRICA, NAO



Requisitos

60 ECTS superados (fin 23/24) y estar matriculado en Grado (Erasmus+, Iberoam., NAO) o Máster (Erasmus+ y NAO) + requisitos idioma

30 ECTS superados a fecha de solicitud y 60 tras 1ª convocatoria (Erasmus+)



Límite

- Erasmus+: 12 meses por Grado ó 6 meses por Máster
- 1 semestre: Iberoam. (Becas Santander)





Duración

- Medio curso: mínimo de 24 ECTS (24-30ECTs)
- Curso completo: mínimo de 48 ECTS (48-60ECTs)

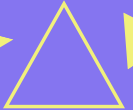

AYUDAS



Erasmus +: ayuda general (UE), Becas Santander Erasmus, Becas complementarias Erasmus+ Gobierno de Aragón

Iberoamérica: ayuda general (UZ+Santander), Becas complementarias Erasmus+ Gobierno de Aragón

NAO: ayuda general (UZ+Caja Ingenieros), Becas complementarias Erasmus+ Gobierno de Aragón



PROCEDIMIENTO

ERASMUS+, IBEROAMÉRICA, NAO

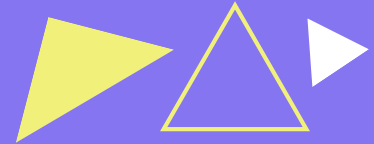

1º

Destinos

+

Eramus+: >40 destinos
Iberoam.: 15 destinos



2º

Solicitudes

+

Plazos, impresos,
fechas, etc.



3º

Criterios
selección

+

Específico para
cada movilidad

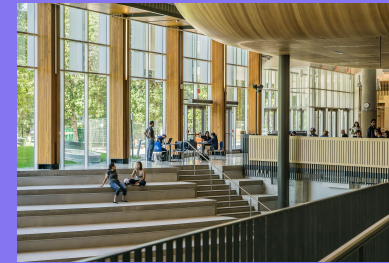

4º

Acuerdo de
estudios

+

Requisitos
Coordinadores
según destino



5º

Estancia

+

Disfrutar de la
experiencia!



ERASMUS+

+ INFO



IBEROAMÉRICA

+ INFO



NAO

+ INFO

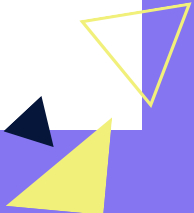

SOLICITUDES

ERAMUS+, IBEROAMÉRICA, NAO

Plazo presentación solicitudes

Erasmus+: 25/11 a 11/12

Iberoam.: enero-feb.

NAO: nov.-dic.

+ INFO



Documentación y procedimiento

+ INFO



Fechas importantes

+ INFO



CRITERIOS DE SELECCIÓN

ERASMUS+

Expediente académico (hasta 50 puntos)

Prioridad a los estudiantes que no hayan realizado una movilidad en el Programa Erasmus+ en el mismo ciclo de estudios.

ECTS superados en la titulación, por la que se accede a la movilidad (hasta 20 puntos).

Nivel de idiomas (hasta 20 puntos).

Otros méritos (hasta 10 puntos).

Empate: 1º créditos superados, 2º mayor puntuación en el expediente académico, 3º sorteo.

Justificar documentalmente los méritos presentados.



IBEROAMÉRICA, NAO

Expediente académico.

Factor corrector a notas medias: 1,14 (Ingeniería y Arquitectura) y 1,10 (Ciencias).

Prioridad a los estudiantes que no hayan realizado una movilidad en el Programa.

Prioridad a los estudiantes que tengan superados 100 ECTS.

Empate: 1º créditos superados, 2º mayor número de asignaturas calificadas con MH, Sobresaliente, etc.

Posibles entrevistas.





ACUERDO DE ESTUDIOS

1

Recoge las asignaturas que se van a cursar en la Universidad de destino y la equivalencia con las asignaturas del plan de estudios en la UZ

2

Lo elabora el estudiante (trabajo autónomo)

3

En su elaboración se deben tener en cuenta los créditos y contenidos de las asignaturas de origen y destino (no contenido de optativas)

4

Debe ser aprobado por el coordinador del destino correspondiente

5

Debe estar firmado por los responsables de la universidad de origen y de destino

6

Es imprescindible previamente al inicio de la movilidad (fechas internas: 15 mayo/15 octubre)

7

Mínimo 24 ECTS por semestre / 48 ECTS por curso
Máximo 90 ECTS por curso (60 ECTS si hay 30 ECTS o más pendientes)

8

Se pueden llevar asignaturas suspensas: hasta 6 ECTS (1 semestre) y 12 ECTS (curso completo), no asignaturas en 5ª ó 6ª convocatoria

PROCEDIMIENTO ERASMUS



Antes

Solicitud
Elección destino
Acuerdo de estudios
Otros



Llegada destino

Modificación acuerdo estudios (2 meses)
Certificado llegada



Antes regreso

Certificación académica
Certificado de estancia



Regreso

Transcripción de notas al expediente

[+ info](#)



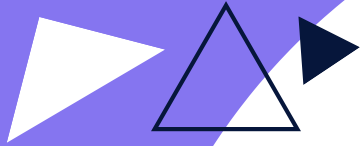

2.4

PROGRAMA UNITA

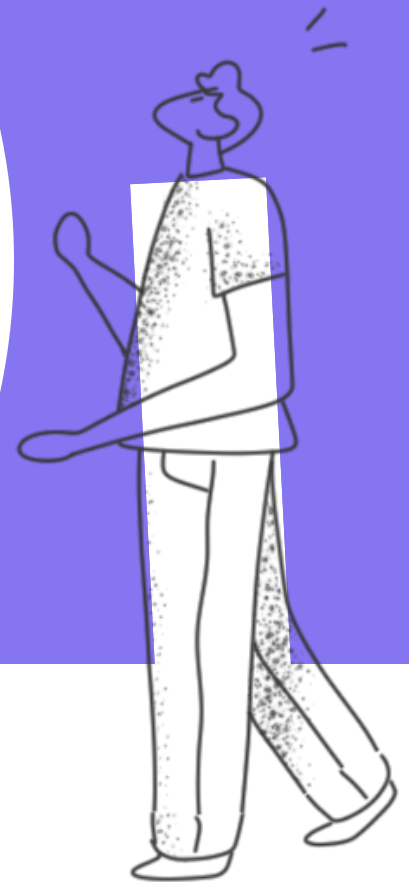

UNITA

Alianza estratégica de 12 universidades de 7 países (entornos rurales y/o territorios transfronterizos)

+ INFO

-   UNIVERSIDADE BEIRA INTERIOR
-   POLI TÉCNICO GUARDA
-   upna
Universitat Pública de Navarra
Nabarraen Unibertsitate Publikoa
-   Universidad Zaragoza
-   UNIVERSITÉ SAVOIE SAINT-JEAN DE MAURIENNE
-   UNIVERSITÉ SAVOIE MONT BLANC
-   UNIVERSITÀ DI TORINO
-   UNIVERSITÀ DEGLI STUDI DI BRESCIA
-   Universitatea de Vest din Timisoara
-   Transilvania University of Brasov
-   Hes 50
-   ЧУВСТВЕННАЯ НАЦИОНАЛЬНАЯ УНИВЕРСИТЕТ

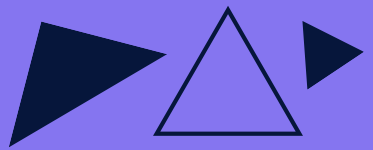

UNITA

TIPOS DE MOVILIDAD

Movilidad virtual



Cursar asignaturas de otra universidad online o idiomas de la alianza

Movilidad rural

Prácticas en entornos rurales (programas Desafío y Arraigo)

BIPs

Cursos intensivos combinados (3-6 ECTS, online + corta movilidad)

+ INFO

+ INFO

+ INFO



¿QUIÉN PUEDE AYUDARME?



SICUE: Nati Miguel

Erasmus+: Coordinadores
según destino

Iberoamérica: Pilar Lobera

NAO: Nati Miguel

UNITA: Nati Miguel

Asuntos administrativos:
Merche Rincón

MUCHAS GRACIAS

Nati Miguel



Subdirectora de Relaciones
Internacionales, Calidad y
Sostenibilidad de la EPS

nmiguel@uniza.es

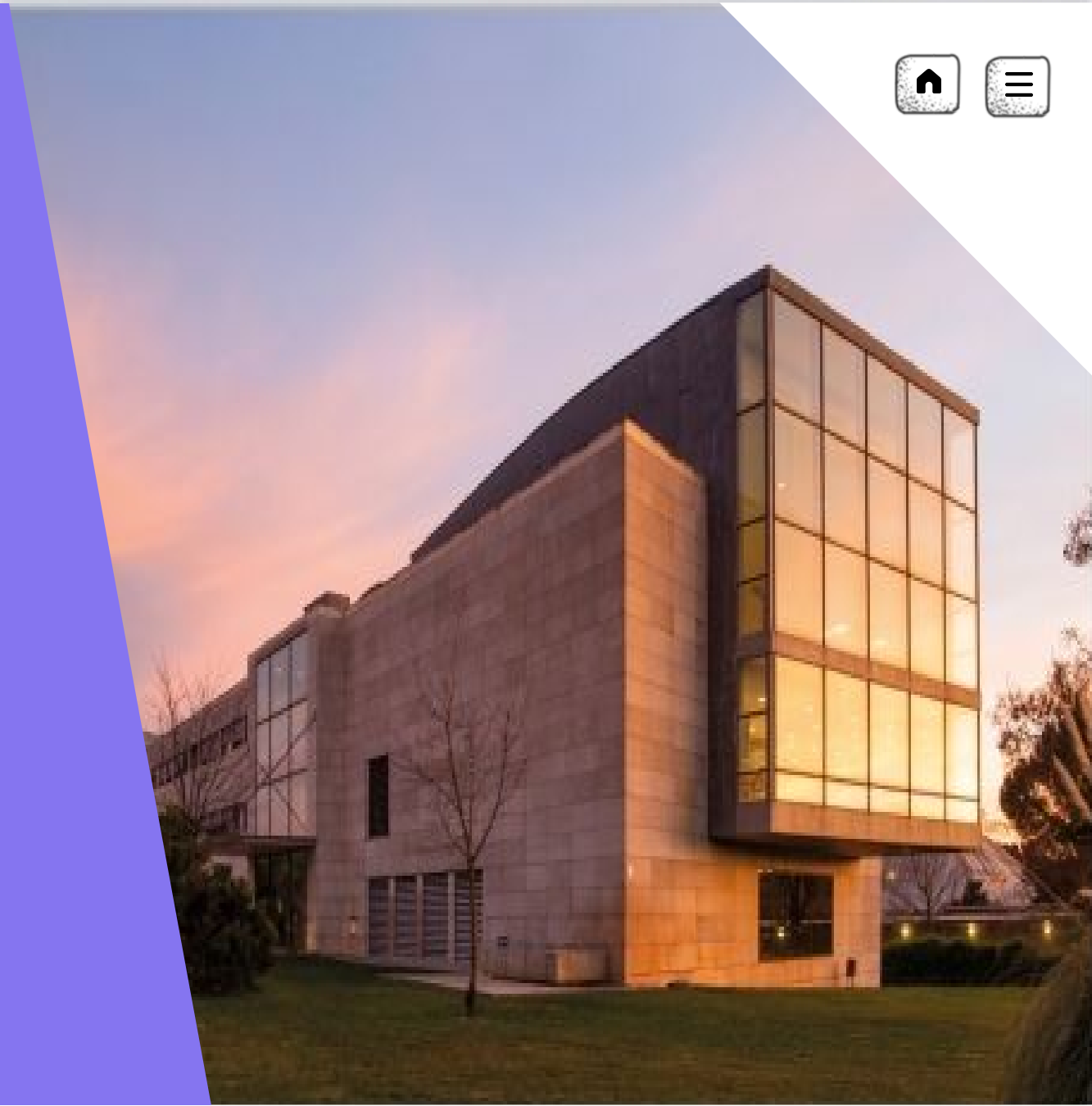

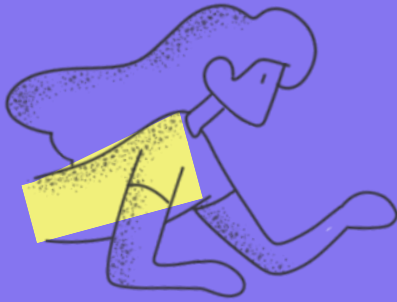

¿PREGUNTAS?