

Salidas profesionales del Grado en Ingeniería Agroalimentaria y del Medio Rural y del Máster Universitario en Ingeniería Agronómica

29 de Marzo de 2017



María Videgain Marco
Ing. Agrónoma



EP
S
H
Escuela
Politécnica
Superior
de Huesca

EVALUACIÓN DEL ESTATUS MICORRÍCICO DE DIFERENTES PLANTACIONES DE QUERCÍNEAS TRUFERAS EN LA COMARCA DE LA RIBAGORZA (HUESCA)



Autora: María Videgain Marco
Dirección: Juan José Barriuso Vargas
Sergio Sánchez Durán

Huesca, 16 de Abril de 2008

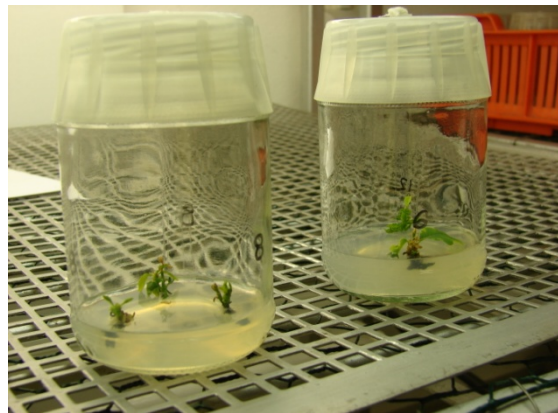
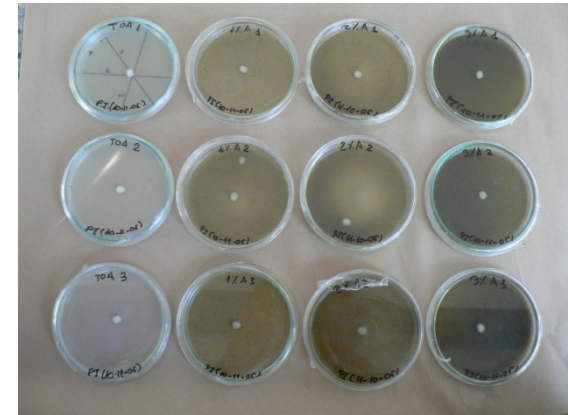

Inspección de organismos de cuarentena

Inspección Ordinaria del Terreno

Control arranque viñedo (CPV –SIRASA)

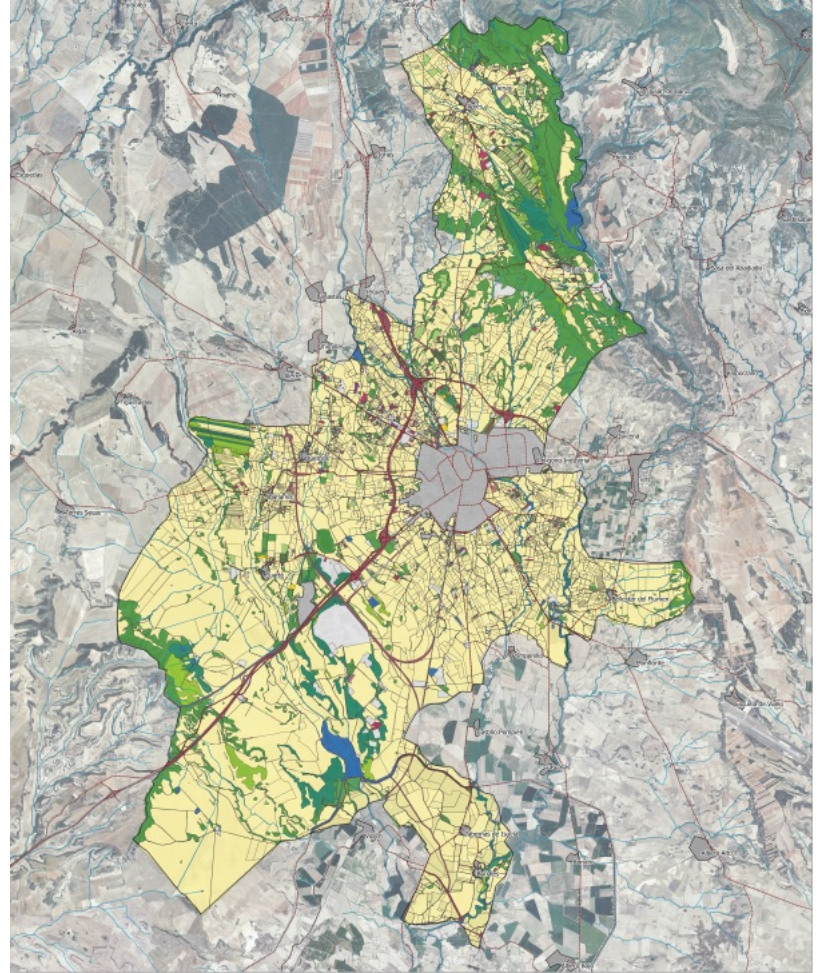

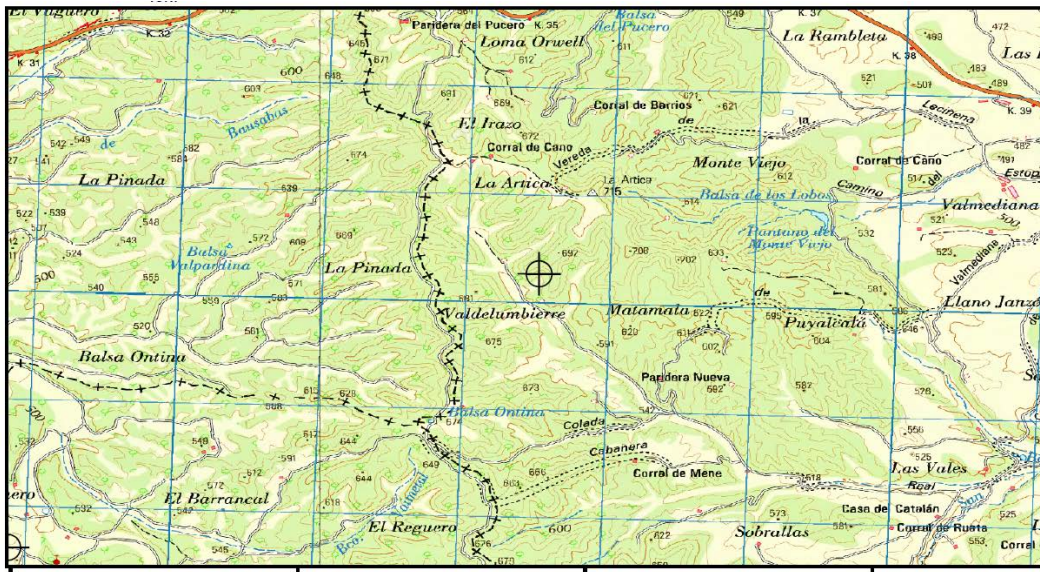

Land Use/Cover Area Frame Statistical Survey 2012

COORDENADAS



Provincia: (22) HUESCA

HAYFORD (Huso: 30)

WGS84

Punto: 3448-2138

X: 707610 Y: 4630476 X: -0,50248 Y: 41,79712

E = 1:5.000

Mediterranea

Proyección de Hayford



Observaciones:



Acceso:



Observación: 1
 Distancia: 1
 Fecha: 11/06/2009
 Dirección de observación: 1
 Cubierta del suelo: D20-8
 Uso del suelo: U364-8

Natura 2000

Superficie Recinto SIGPAC: 347,2 6 GPS Proy. WGS84 X 7 Precision _____ m 8 Latitud _____ ° 9/10 Longitud [] W/E _____ °

E = 1:1.700



Asociación Aragonesa de Agricultura de Conservación



ACTIVIDAD AGRACON

- **Formación y asesoramiento técnico.**
 - **Sesiones formativas y cursos.**
 - **Reuniones por grupos de trabajo**
 - **Organización de viajes técnicos**
- **Ensayos experimentales**
- **Divulgación de información en revistas y página web.**
- **Colaboración en cursos con distintas entidades.**
- **Jornada Aragonesa de Agricultura de Conservación.**

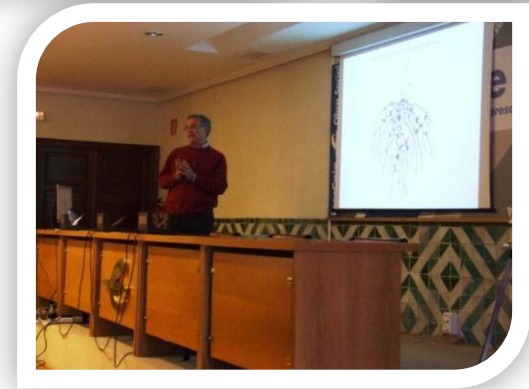

Asesoramiento en truficultura



INVESTUBER



BIOCHAR

**Evaluación de los efectos de
varios tipos de biochar sobre el
sistema suelo-planta-
microorganismos**

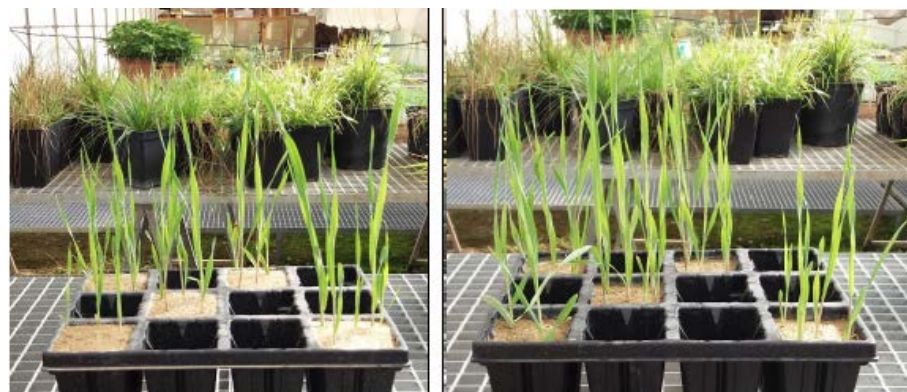
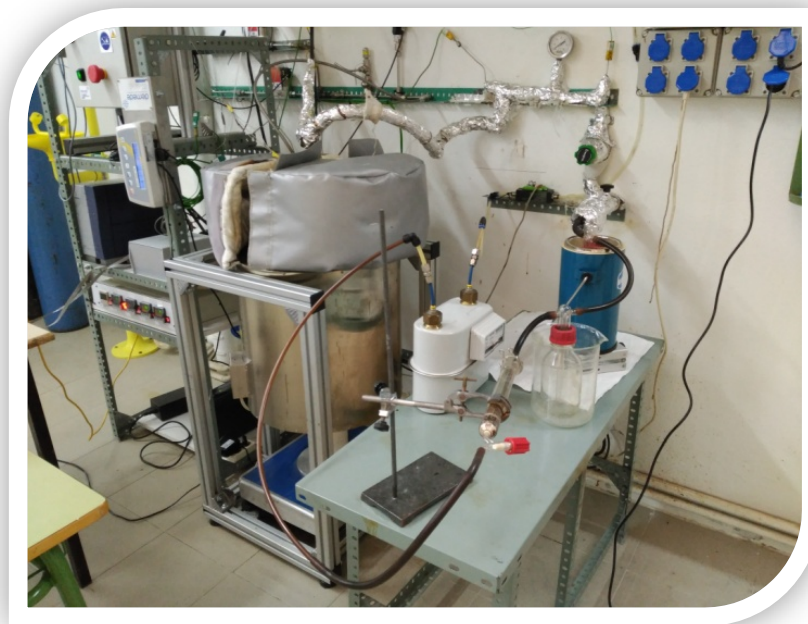

GRACIAS POR
VUESTRA
ATENCIÓN



María Videgain Marco
mariavidegain@hotmail.com