



Escuela Politécnica
Superior - Huesca
Universidad Zaragoza

<http://eps.unizar.es/academico/pou>

PLAN DE ORIENTACIÓN UNIVERSITARIA (POU) EPS FASE II



Curso 2023/2024

OBJETIVOS



- 1. Integrar a todos los estudiantes de grado en el POUZ.**
- 2. Asegurar que todos los estudiantes de grado tienen un tutor de referencia que les guíe y oriente en su desarrollo académico, profesional y personal.**
- 3. Desarrollar e implementar las líneas generales del POUZ relacionadas con la orientación y apoyo a estudiantes de segundo curso de grado y siguientes.**

ÓRGANOS DE REPRESENTACION

... PORQUE TU
OPINIÓN CUENTA Y ES
IMPORTANTE EN LA
TOMA DE DECISIONES



<https://eps.unizar.es/organizacion/organos>

- + JUNTA DE ESCUELA
- + COMISIONES:
 - C. Garantía de la Calidad
 - C. Evaluación de la Calidad
 - C. Movilidad
 - C. Permanencia
- + CONSEJO ESTUDIANTES
- + DELEGADOS DE CURSO



PLAN DE TRABAJO

- **Una reunión al comienzo de cada semestre (mínimo)**
- **Fechas:**
 - **Primera reunión: 27/09/2023**
 - **Segunda reunión: 31/01/2024**



PLAN DE TRABAJO FASE II (2023/24)

Tutores/estudiantes	FECHAS	HORAS	LUGAR
<u>Reunión 1</u>: Presentación	27/07/23	13-14 h	Espacios reservados para cada grupo de tutoría + <i>online</i>
Entrevistas individuales	28/09/23 a 31/01/24	A convenir con el tutor	
<u>Reunión 2</u>: Análisis resultados primer semestre y preparación segundo semestre	31/01/24	13-14 h	Espacios reservados para cada grupo de tutoría + <i>online</i>
Entrevistas individuales	01/02/24 a 10/05/23	A convenir con el tutor	
Evaluación online en webpouz.unizar.es	Abril de 2023 (periodo establecido por el Programa de Apoyo de Estudiantes del ICE, <u><i>sin confirmar</i></u>)		
Evaluación presencial final: Análisis resultados curso	Primera reunión del POU del Curso 2024/25		

CONTENIDOS DE LAS REUNIONES

1. Orientación curricular y desarrollo competencial
2. Prácticas voluntarias en empresas e instituciones
3. Orientación en movilidad
4. Estudiantes extranjeros (mentoría)
5. Otras actividades de apoyo y orientación
6. Calendario académico
7. Normativa de permanencia UNIZAR
8. Oficina Universitaria de Atención a la Diversidad - OUAD

1. Orientación curricular y desarrollo competencial

- Conocer bien el curso y el grado.
- Conocer las guías docentes de las asignaturas.
- Aspectos básicos del éxito académico:
 - *Motivación*
 - *Planificación adecuada del tiempo*
 - *Utilizar estrategias de aprendizaje adecuadas*

1. Orientación curricular y desarrollo competencial

- Uso de las **tutorías de asignatura** a lo largo de todo el curso.
- **Conocimiento** de las **normativas de permanencia y evaluación** de la UZ.
- **Itinerarios curriculares y asesoramiento** para la matrícula.
- **Tutorías personalizadas.**

1. Orientación curricular y desarrollo competencial

FORMACIÓN UNIVERSA

Talleres **gratuitos** sobre competencias profesionales.
Formación *online*.

2 opciones:

- Talleres de Competencias
- Programa de Competencias Profesionales Online



<https://universa.unizar.es/plan-de-orientacion-universitaria-pouz-universidad-de-zaragoza>

1. Orientación curricular y desarrollo competencial

TALLERES OFERTADOS POR UNIVERSA:

A. Talleres de Competencias (modalidad virtual síncrona)

- ✓ *¿Qué necesitas para ser un excelente profesional?*
- ✓ *Trabajo en equipo*
- ✓ *Gestión eficaz del tiempo*
- ✓ *Comunicación y habilidades sociales. Presentaciones eficaces*
- ✓ *Taller de Técnicas de Búsqueda de Empleo (tres sesiones)*
- ✓ *Movilidad Internacional*

- ✓ ***Hasta 1 ECTS***



INSCRIPCIÓN

1. Orientación curricular y desarrollo competencial

Reconocimiento talleres (modalidad virtual síncrona)

Talleres	Horas	ECTS a reconocer
5 talleres + 1 portfolio	15	0,5 ECTS
6 talleres + 1 portfolio	17	0,5 ECTS
7 talleres + 1 portfolio	19	0,5 ECTS
8 talleres + 2 portfolios	26	1 ECTS

1. Orientación curricular y desarrollo competencial

TALLERES OFERTADOS POR UNIVERSA:

B. Programa de Competencias Profesionales Online (asíncronos)

- 4 cursos de formación, de **25 h** cada uno.
- Cada curso es independiente. El alumnado se puede matricular de 1, 2, 3 o los 4, en función de sus intereses.
- Cursos disponibles:
 - ✓ *Inteligencia social* (28/9/23 al 6/10/23) y (5-11/02/24) → **1 ECTS**
 - ✓ *Innovación y creatividad* (16-23/10/23) y (16-23/03/24) → **1 ECTS**
 - ✓ *Gestión del cambio* (27/10/23 al 03/11/23) y (29/2/24 al 8/03/24) → **1 ECTS**
 - ✓ *Competencias para el emprendedor* (6-13/11/23) y (12-19/04/24) → **1 ECTS**



INSCRIPCIÓN

2. Prácticas en empresas e instituciones

Las prácticas externas en la EPS:

- Normativa
- Protocolo
- Guías académicas
- Modelo de memoria
- Oferta de prácticas



Miércoles a las 13 h, 8 de noviembre de 2023

<http://eps.unizar.es/academico/practicas>

2. Prácticas en empresas e instituciones (cont.)

Proyecto “Erasmus rural”

- Prácticas remuneradas, incluye alojamiento, manutención, desplazamiento y bolsa de ayuda.
- Mínimo 120 horas y máximo 500.
- Pueden ser curriculares y extracurriculares.



Rural
Erasmus
Universidad Zaragoza



3. Orientación en movilidad

Movilidad en la EPS:

- Programas
- Coordinadores
- Sesión informativa



Miércoles a las 13 h, 25 de octubre de 2023

<http://eps.unizar.es/movilidad/movilidad>

4. Estudiantes extranjeros (mentoría)

Atención a estudiantes extranjeros:

- Coordinador del programa de movilidad en la EPS
- Becari@ de RR.II. de la Universidad de Zaragoza para el Campus de Huesca:

interhue@unizar.es → Contact by email first!

Building: Vicerrectorado del Campus de Huesca

Address: Ronda de Misericordia, 5, 22001 Huesca

Office: Cultural activities, Communication and Sport activities

Schedule (Not everyday): Monday to Friday, 9 – 13 h

5. Otras actividades de apoyo y orientación

Miércoles a las 13 h:

- *Charla Movilidad (25/10/2023)*
- *Charla Oferta de Líneas para el TFG/TFM (20/10/2023)*
- *Charla Prácticas Externas (8/11/2023)*
- *Mesas redondas salidas profesionales (marzo-abril 2024)*

6. Calendario académico

Calendario académico:

- *Fin de clases y comienzo de exámenes*
- *Fecha límite prácticas externas*
- *Fecha límite defensa TFG, plazos y documentación*

http://academico.unizar.es/sites/academico.unizar.es/files/archivos/ficheros/vgacad/20230628_calendario_visual_23-24.v3.pdf



7. Normativa de permanencia UNIZAR

Acuerdo del Consejo Social, de 30 de junio de 2014, que modifica el Acuerdo de Consejo Social, de 8 de julio de 2010.

Estudiante a Tiempo Completo	Créditos a matricular	Créditos a superar
1er curso de Grado [estudiante de nuevo ingreso (*)]	60	Mínimo 6
Matrícula de continuación	Mínimo 42 Máximo 90 - 60 (**)	•30 en los dos primeros años de matriculación •60 en los tres primeros años de matriculación •18 créditos a partir del 4º y siguientes años de matriculación

(*) Se entiende por estudiante de nuevo ingreso al que no se le reconocen o adaptan créditos de estudios previos.

(**) Matrícula máxima: No más de 90 créditos por curso académico, salvo casos de simultaneidad de estudios o excepcional rendimiento académico. Si el estudiante se matricula en 30 créditos o más en 2ª o sucesivas matrículas, el límite máximo por curso académico será de 60 créditos.

Folleto resumen:

https://academico.unizar.es/sites/academico.unizar.es/files/archivos/gradoymaster/permanencia/folleto_grados_2023.pdf



7. Normativa de permanencia UNIZAR

Acuerdo del Consejo Social, de 30 de junio de 2014, que modifica el Acuerdo de Consejo Social, de 8 de julio de 2010.

2 convocatorias en un curso

Máximo 6 convocatorias

En TC, máximo 7 años para finalizar estudios

Curso	Presentación del estudiante a exámenes	Convocatorias consumidas
1º	Presentado + Presentado	2
1º	Presentado + NP	1
1º	NP + NP	0
2º y siguientes	Presentado + Presentado	2
2º y siguientes	Presentado + NP	1
2º y siguientes	NP + NP	1

Folleto resumen:

https://academico.unizar.es/sites/academico.unizar.es/files/archivos/gradoymaster/permanencia/folleto_grados_2023.pdf

8. Oficina Universitaria de Atención a la Diversidad

Función principal de la OUAD es garantizar la igualdad de oportunidades a través de la plena inclusión del estudiantado en la vida académica, además de promover la sensibilización y la concienciación de la comunidad universitaria



DISCAPACIDAD Y
N.E.E.



DIVERSIDAD
AFECTIVO SEXUAL



UNIDAD
RESPONSABLE DE
ACCESIBILIDAD



SALUD MENTAL

Presentación en [YouTube](#)

<http://ouad.unizar.es/>

COMPROMISOS DEL TUTOR

- **Realizar** una formación específica mínima.
- **Asistir** a la reunión de coordinación y planificación del POU del centro con el coordinador del POU y los coordinadores de los Grados de la EPS.
- **Convocar y celebrar reuniones** con el grupo de alumnos tutorizados, dos veces a lo largo del curso, como mínimo.
- **Realizar un informe de seguimiento** de cada una de las actividades grupales y un **informe final** de la labor efectuada durante el curso.

TUTORES

2º CIENCIAS AMBIENTALES



Julia Marín

jmarinsaez@unizar.es

3º CIENCIAS AMBIENTALES



Ernesto Pérez

ernextop@unizar.es

4º CIENCIAS AMBIENTALES

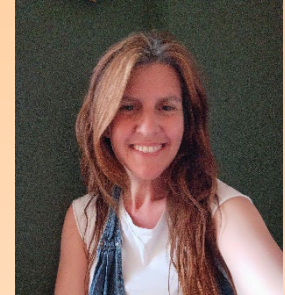

Rocío López

rocio.lopez@unizar.es

2º INGENIERÍA AGROALIMENTARIA Y DEL MEDIO RURAL



Maria Videgain

mvidegain@unizar.es

3º INGENIERÍA AGROALIMENTARIA Y DEL MEDIO RURAL



Mariano Vidal

vidalcor@unizar.es

4º INGENIERÍA AGROALIMENTARIA Y DEL MEDIO RURAL



Hugo Malón

hml@unizar.es