

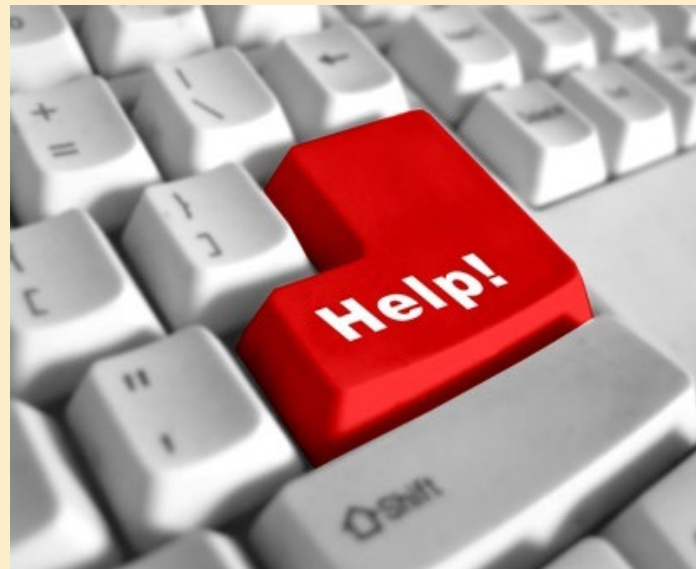

# PLAN DE ORIENTACIÓN UNIVERSITARIA – EPS (FASE I) PROGRAMA TUTOR-MENTOR (PTM)



**Curso 2023/2024**

# POU – EPS: OBJETIVOS Fase I

- ✘ Disponer de referentes entre el profesorado y el alumnado de los grados.
- ✘ Facilitar la integración en
  - + la ESCUELA
  - + el CURSO
  - + la TITULACIÓN
- ✘ Fomentar la organización y realización de actividades culturales y de ocio complementarias a las estrictamente académicas.





## Guía para estudiantes de nuevo ingreso



Escuela Politécnica  
Superior - Huesca  
Universidad Zaragoza



Contiene **información básica y resumida** de los aspectos más relevantes, asociados al **estudio, organización y procedimientos** en la Universidad de Zaragoza.

## ¿Qué hacer cuando... ?\*

### El díptico de ayuda rápida para:

- + Dar a conocer el funcionamiento de los Servicios del Centro.
- + Solucionar dudas acerca de las actividades académicas.
- + Conocer las vías de participación en la organización de la vida universitaria\*
- + Participar en programas de intercambio, etc.

*\*Incluido en la Guía para estudiantes de nuevo ingreso*

## "Conocimiento Abierto. Espacio de Encuentro"

<https://eps.unizar.es/proyeccion/miercoles13>

## ÓRGANOS DE REPRESENTACION

... PORQUE TU  
OPINIÓN CUENTA Y ES  
IMPORTANTE EN LA  
TOMA DE DECISIONES



<https://eps.unizar.es/organizacion/organos>

- JUNTA DE ESCUELA
- COMISIONES:
  - C. Garantía de la Calidad
  - C. Evaluación de la Calidad
  - C. Movilidad
  - C. Permanencia
- CONSEJO ESTUDIANTES
- DELEGADOS DE CURSO





## El Régimen de Permanencia

**Acuerdo del Consejo Social, de 30 de junio de 2014, que modifica el Acuerdo de Consejo Social, de 8 de julio de 2010.**

Estudiante a Tiempo Completo	Créditos a matricular	Créditos a superar
1er curso de Grado [estudiante de nuevo ingreso (*)]	<b>60</b>	<b>Mínimo 6</b>
Matrícula de continuación	<b>Mínimo 42</b> <b>Máximo 90 - 60</b> (**)	•30 en los dos primeros años de matriculación •60 en los tres primeros años de matriculación •18 créditos a partir del 4º y siguientes años de matriculación

(\*) Se entiende por estudiante de nuevo ingreso al que no se le reconocen o adaptan créditos de estudios previos.

(\*\*) Matrícula máxima: No más de 90 créditos por curso académico, salvo casos de simultaneidad de estudios o excepcional rendimiento académico. Si el estudiante se matricula en 30 créditos o más en 2ª o sucesivas matrículas, el límite máximo por curso académico será de 60 créditos.

**Matrícula en asignaturas no superadas en cursos anteriores**

**Folleto resumen:**

**[https://academico.unizar.es/sites/academico.unizar.es/files/archivos/gradoymaster/permanencia/folleto\\_grados\\_2023.pdf](https://academico.unizar.es/sites/academico.unizar.es/files/archivos/gradoymaster/permanencia/folleto_grados_2023.pdf)**



## El Régimen de Permanencia

**Acuerdo del Consejo Social, de 30 de junio de 2014, que modifica el Acuerdo de Consejo Social, de 8 de julio de 2010.**

2 convocatorias en un curso

Máximo 6 convocatorias

En TC, máximo 7 años para finalizar estudios

Curso	Presentación del estudiante a exámenes	Convocatorias consumidas
1º	Presentado + Presentado	2
1º	Presentado + NP	1
1º	NP + NP	0
2º y siguientes	Presentado + Presentado	2
2º y siguientes	Presentado + NP	1
2º y siguientes	NP + NP	1

**Folleto resumen:**

**[https://academico.unizar.es/sites/academico.unizar.es/files/archivos/gradoymaster/permanencia/folleto\\_grados\\_2023.pdf](https://academico.unizar.es/sites/academico.unizar.es/files/archivos/gradoymaster/permanencia/folleto_grados_2023.pdf)**

## ¿Quiénes participan?

BINOMIO

TUTOR-MENTOR (PTM)

### × Profesores tutores

- + Profesores voluntarios de la EPS con actitud proactiva y disponibilidad para orientar a los tutorados

### × Estudiantes mentores (PTM)

- + Estudiantes veteranos con capacidad y actitud proactiva para informar y orientar a sus compañeros en cuestiones académicas y administrativas

### × Estudiantes

- + Estudiantes de nuevo ingreso (PTM)
- + Resto de estudiantes

### × Coordinador del POU



El **TUTOR** realiza funciones **informativas, formativas y de orientación universitaria**. También ofrece apoyo de cara a las distintas **posibilidades al acabar los estudios**.

## Objetivos

- Facilitar la integración del estudiante en la Universidad.
- Lograr que alcance una progresiva autonomía.
- Proporcionar una formación integral que le permita configurar y alcanzar con éxito su propio proyecto académico, profesional y personal.

Para el **ESTUDIANTE** supone una valiosa ayuda en la que apoyarse en su trayectoria académica y personal, encontrando en su tutor una persona que le servirá de puente entre él, la Universidad y el mundo profesional.



# TAREAS DEL MENTOR

- Realizar **formación** específica (4 h).
- Asistir a **sesiones de coordinación, planificación y formación** del POU de la EPS.
- Participar en las **Jornadas de Bienvenida** y en las acciones que los Coordinadores (del POU y del PTM) le encomienden.
- Realizar, como mínimo, **tres sesiones grupales de mentoría y/o tutoría-mentoría**.
- Realizar un **informe de seguimiento** de cada una de las actividades grupales y un **informe final** de la labor efectuada durante el curso.

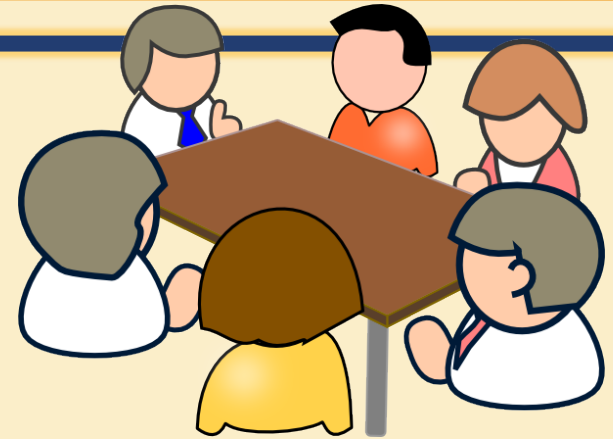

# PROGRAMA TUTOR-MENTOR



# PLAN DE TRABAJO FASE I PROGRAMA TUTOR-MENTOR 2020/21

Tutores/Mentores/estudiantes	FECHAS	HORAS	LUGAR
<b><u>Reunión 1:</u> Presentación</b>	<b>13/09/23</b>	<b>13-14 h</b>	<b>Espacios reservados para cada grupo de tutoría: Aula 8 (CCAA) Aula 9 (IAMR)</b>
<b>Entrevistas individuales</b>	<b>14/09/23 a 31/01/23</b>	<b>A convenir con el tutor-mentor</b>	
<b><u>Reunión 2:</u> Preparación primer semestre</b>	<b>27/09/23</b>	<b>13-14 h</b>	<b>Espacios reservados para cada grupo de tutoría</b>
<b><u>Reunión 3:</u> Análisis resultados primer semestre y preparación segundo semestre</b>	<b><u>31/01/24</u></b>	<b>13-14 h</b>	<b>Espacios reservados para cada grupo de tutoría</b>
<b>Entrevistas individuales</b>	<b>01/02/24 a 10/05/24</b>	<b>A convenir con el tutor-mentor</b>	
<b>Evaluación online en webpouz.unizar.es</b>	<b>Abril de 2024 (periodo establecido por el Programa de Apoyo de Estudiantes del ICE, <u>sin confirmar</u>)</b>		
<b>Evaluación presencial final: Análisis resultados curso</b>	<b>Primera reunión del POU del Curso 2024/25</b>		



# BINOMIOS TUTOR-MENTOR



**IAMR**

**Antonio Garcés**  
[ajgarces@unizar.es](mailto:ajgarces@unizar.es)



**Yeray Fernández**  
[798971@unizar.es](mailto:798971@unizar.es)



**Natividad Miguel**  
[nmiguel@unizar.es](mailto:nmiguel@unizar.es)

**CCAA**



**Andrés González**  
[775480@unizar.es](mailto:775480@unizar.es)

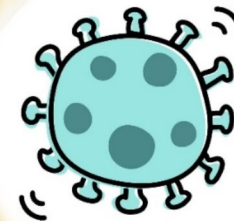

Las **tutorías** se realizarán **de forma presencial o a distancia**, mediante correo electrónico estudiante-tutor, foros, videoconferencias...