

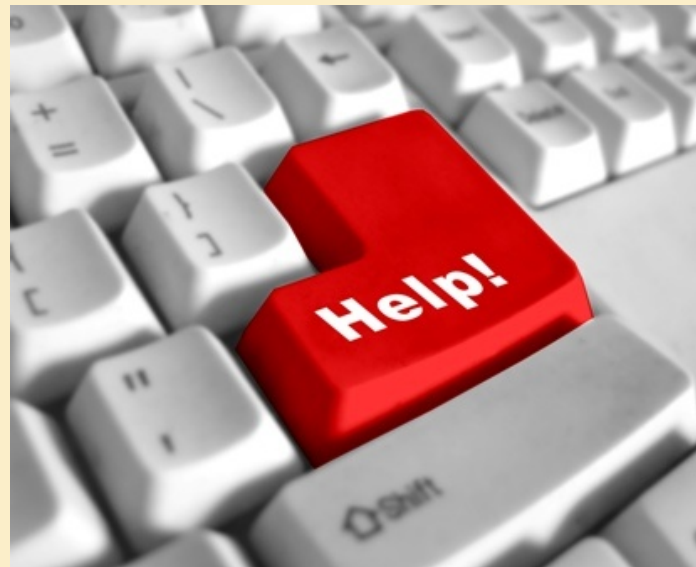

# PLAN DE ORIENTACIÓN UNIVERSITARIA – EPS (FASE I) PROGRAMA TUTOR-MENTOR (PTM)



**Curso 2021/2022**

# POU – EPS: OBJETIVOS Fase I

- ✘ Disponer de referentes entre el profesorado y el alumnado de los grados.
- ✘ Facilitar la integración en
  - + la ESCUELA
  - + el CURSO
  - + la TITULACIÓN
- ✘ Fomentar la organización y realización de actividades culturales y de ocio complementarias a las estrictamente académicas.





## Guía para estudiantes de nuevo ingreso



Escuela Politécnica  
Superior - Huesca  
Universidad Zaragoza



Contiene **información básica y resumida** de los aspectos más relevantes, asociados al **estudio, organización y procedimientos** en la Universidad de Zaragoza.

## ¿Qué hacer cuando... ?\*

### El díptico de ayuda rápida para:

- + Dar a conocer el funcionamiento de los Servicios del Centro.
- + Solucionar dudas acerca de las actividades académicas.
- + Conocer las vías de participación en la organización de la vida universitaria.
- + Participar en programas de intercambio, etc.

*\*Incluido en la Guía para estudiantes de nuevo ingreso*

## "Conocimiento Abierto. Espacio de Encuentro"

<http://eps.unizar.es/proyeccion/miercoles12>

## El Régimen de Permanencia (TÍTULO III. Permanencia)

Acuerdo del Consejo Social, de 30 de junio de 2014, que modifica el Acuerdo de Consejo Social, de 8 de julio de 2010.

### + **Artículo 11. Permanencia en el primer, segundo y tercer curso para estudiantes de grado a tiempo completo**

1. Los estudiantes matriculados por primera vez en cualquier titulación deberán superar como mínimo **6 créditos** para tener derecho a continuar cursándola en esta Universidad.
2. En el caso de no superar ese mínimo, y siempre que el estudiante acredite la **existencia de causa justificada, podrá matricularse una sola vez más en el mismo centro y titulación**, previa autorización de la Comisión de Permanencia del Centro.
3. Para poder continuar estudios en un grado los estudiantes tendrán que **superar un mínimo de 30 créditos en los 2 primeros cursos académicos y 60 créditos al finalizar el 3<sup>er</sup> curso académico.**

**Folleto resumen:**

[https://academico.unizar.es/sites/academico.unizar.es/files/archivos/gradoymaster/permanencia/folleto\\_grados.pdf](https://academico.unizar.es/sites/academico.unizar.es/files/archivos/gradoymaster/permanencia/folleto_grados.pdf)

## ¿Quiénes participan?

BINOMIO

TUTOR-MENTOR (PTM)

### × Profesores tutores

- + Profesores voluntarios de la EPS con actitud proactiva y disponibilidad para orientar a los tutorados

### × Estudiantes mentores (PTM)

- + Estudiantes veteranos con capacidad y actitud proactiva para informar y orientar a sus compañeros en cuestiones académicas y administrativas

### × Estudiantes

- + Estudiantes de nuevo ingreso (PTM)
- + Resto de estudiantes

### × Coordinador del POU

El **TUTOR** realiza funciones **informativas, formativas y de orientación universitaria**. También ofrece apoyo de cara a las distintas **posibilidades al acabar los estudios**.

## Objetivos

- Facilitar la integración del estudiante en la Universidad.
- Lograr que alcance una progresiva autonomía.
- Proporcionar una formación integral que le permita configurar y alcanzar con éxito su propio proyecto académico, profesional y personal.

Para el **ESTUDIANTE** supone una valiosa ayuda en la que apoyarse en su trayectoria académica y personal, encontrando en su tutor una persona que le servirá de puente entre él, la Universidad y el mundo profesional.



# TAREAS DEL MENTOR

- Realizar **formación** específica (4 h).
- Asistir a **sesiones de coordinación, planificación y formación** del POU de la EPS.
- Participar en las **Jornadas de Bienvenida** y en las acciones que los Coordinadores (del POU y del PTM) le encomienden.
- Realizar, como mínimo, **tres sesiones grupales de mentoría y/o tutoría-mentoría**.
- Realizar un **informe de seguimiento** de cada una de las actividades grupales y un **informe final** de la labor efectuada durante el curso.

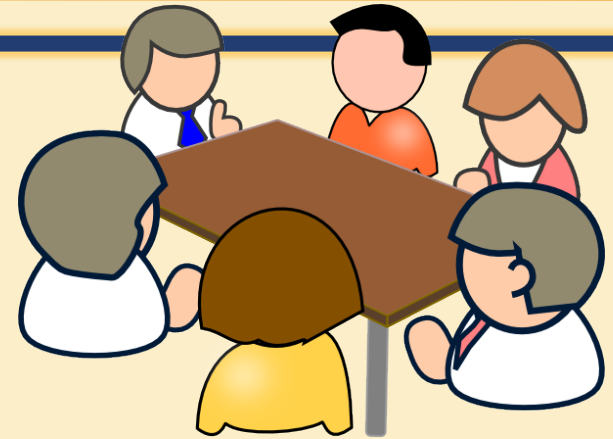



# PROGRAMA TUTOR-MENTOR



# PLAN DE TRABAJO FASE I PROGRAMA TUTOR-MENTOR 2020/21

| Tutores/Mentores/estudiantes  | FECHAS   | HORAS                                 | LUGAR  |
|---|--|---------------------------------------|--|
| <b><u>Reunión 1:</u> Presentación</b>   | <b>29/09/21</b>  | <b>12-14 h</b>                        | <b>Espacios reservados para cada grupo de tutoría:<br/>Aula 8 (CCAA)<br/>Aula 9 (IAMR)</b> |
| <b>Entrevistas individuales</b>   | <b>30/09/21 a<br/>26/10/21</b>   | <b>A convenir con el tutor-mentor</b> |  |
| <b><u>Reunión 2:</u> Preparación primer semestre</b>  | <b>27/10/21</b>  | <b>12-14 h</b>                        | <b>Espacios reservados para cada grupo de tutoría</b>                                      |
| <b><u>Reunión 3:</u> Análisis resultados primer semestre y preparación segundo semestre</b> | <b>23/02/22</b>  | <b>12-14 h</b>                        | <b>Espacios reservados para cada grupo de tutoría</b>                                      |
| <b>Entrevistas individuales</b>   | <b>24/02/22 a<br/>27/05/22</b>   | <b>A convenir con el tutor-mentor</b> |  |
| <b>Evaluación online en <a href="http://webpouz.unizar.es">webpouz.unizar.es</a></b>        | <b>Abril de 2022 (periodo establecido por el Programa de Apoyo de Estudiantes del ICE)</b> |                                       |  |
| <b>Evaluación presencial final:<br/>Análisis resultados curso</b>                           | <b>Primera reunión del POU del Curso 2022/23</b>   |                                       |  |



# BINOMIOS TUTOR-MENTOR



**IAMR**

Javier Sayago  
[jsayago@unizar.es](mailto:jsayago@unizar.es)



Jorge Cajo  
[777933@unizar.es](mailto:777933@unizar.es)

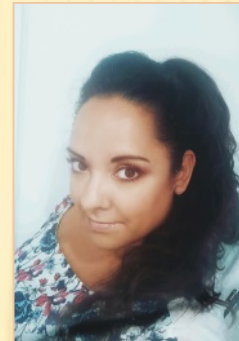

Natividad Miguel  
[nmiguel@unizar.es](mailto:nmiguel@unizar.es)

**CCAA**



Ana Paula Conte  
[577303@unizar.es](mailto:577303@unizar.es)

Las **tutorías** se realizarán **a distancia**, mediante correo electrónico estudiante-tutor, foros, videoconferencias...

